

VALUTAZIONE DEL RISPETTO DEL D.P.R. 142 del 30 Marzo 2004 "DISPOSIZIONI PER IL CONTENIMENTO E LA PREVENZIONE DA INQUINAMENTO ACUSTICO DERIVANTE DA TRAFFICO VEICOLARE, A NORMA DELL'ART. 11 DELLA LEGGE DEL 26 OTTOBRE 1995, N. 447"

Il D.P.R. 142 del 30 Aprile 2005 definisce i limiti di immissione da rispettare all'interno delle fasce di pertinenza delle infrastrutture stradali.

Il D.P.R. 459 del 18 Novembre 1998 prevede che, a partire dalla mezzera dei binari esterni e per ciascun lato, siano fissate fasce territoriali di pertinenza delle infrastrutture entro le quali si impone il rispetto di un limite.

Il D.M.A. 29 Novembre 2000 individua la concorsualità di altre infrastrutture di trasporto concorrenti all'immissione sonora nei punti in cui si ha un superamento dei limiti. Si fa in particolare riferimento all'art. 4, che definisce gli obblighi per i gestori delle infrastrutture di trasporto. In base al comma 1 di tale articolo, e con riferimento ai ricettori presso i quali i limiti di immissione sono superati, il gestore deve "determinare il contributo specifico delle infrastrutture al superamento dei limiti suddetti". In base al comma 4 di tale articolo, deve altresì fornire "l'indicazione delle eventuali altre infrastrutture dei trasporti concorrenti all'immissione nelle aree in cui si abbia il superamento dei limiti". Tenendo conto che il rumore immesso nell'area in cui si sovrappongono più fasce di pertinenza, non deve superare complessivamente il maggiore fra i valori limite di immissione previsti per le singole infrastrutture. Si deve osservare che, questi obblighi scattano solo nei confronti dei gestori di infrastrutture che danno luogo al superamento dei limiti di immissione.

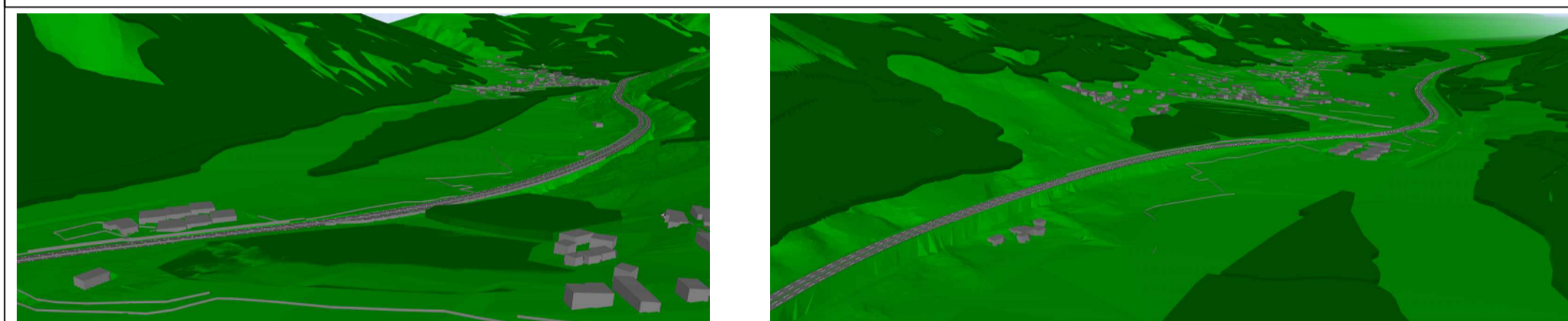

Rispetto dei limiti imposti dal D.P.R. 142 (periodo di riferimento DIURNO)

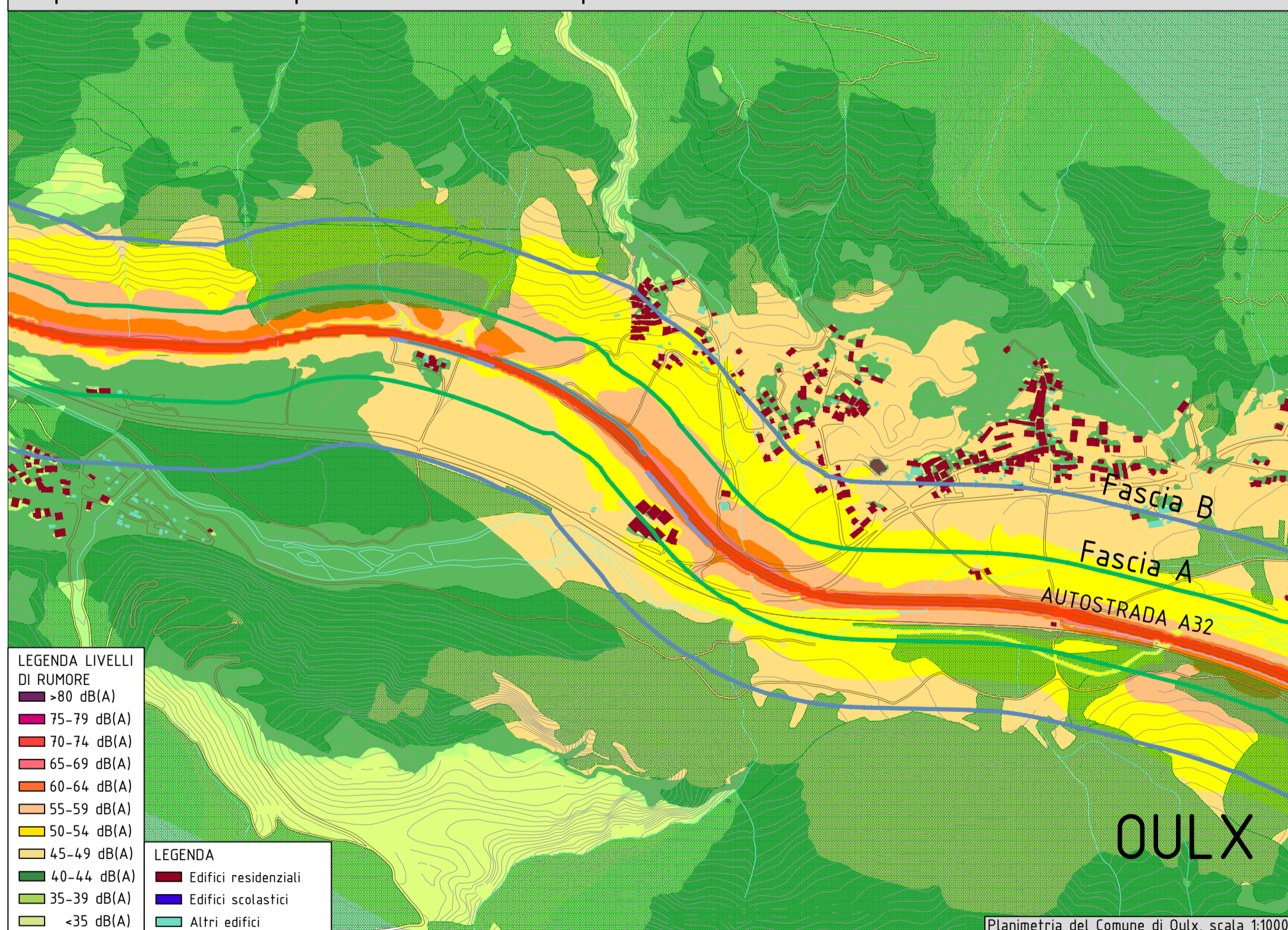

Rappresentazione delle concorsualità individuate nell'area

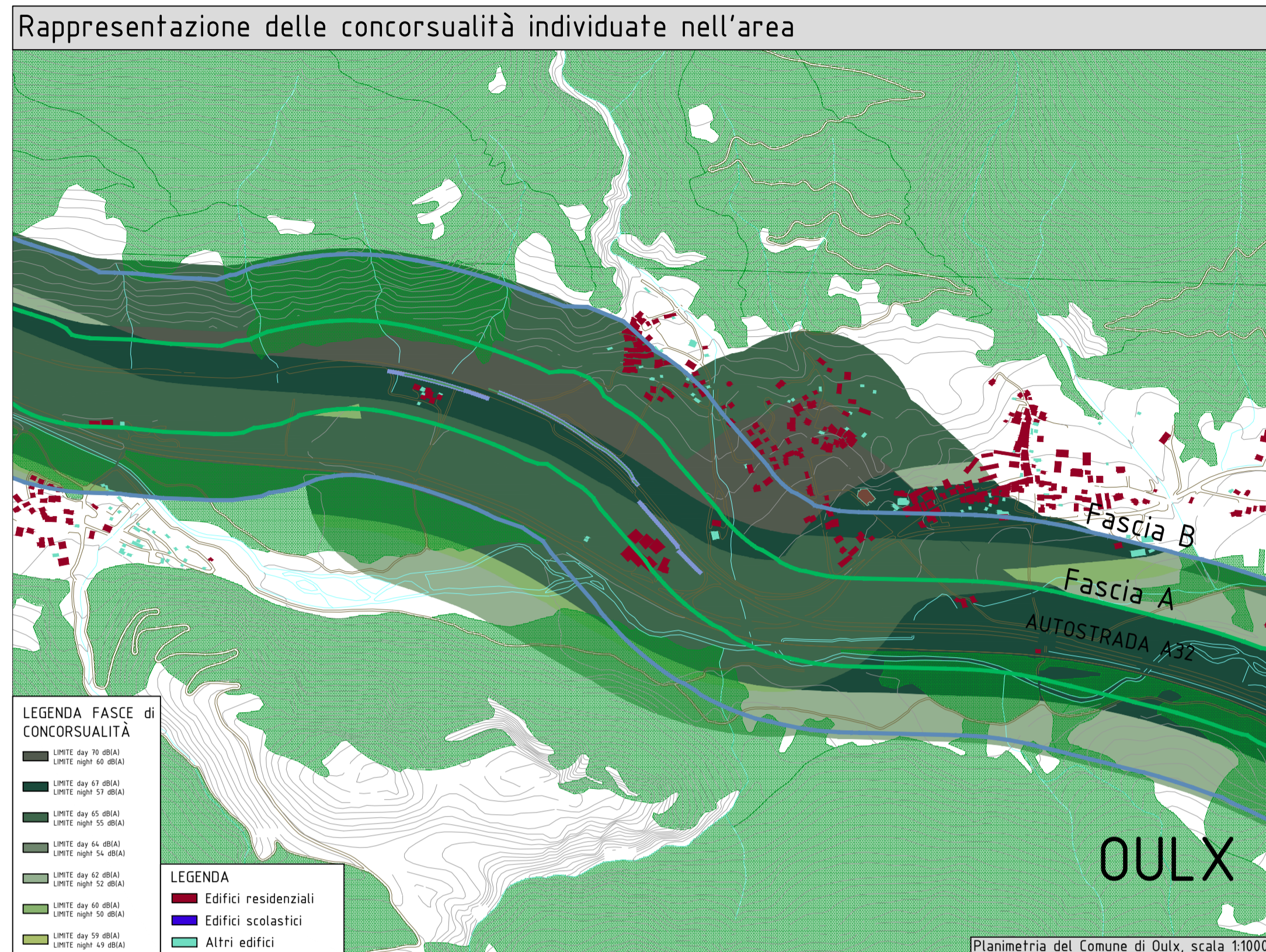

Rispetto dei limiti imposti dal D.P.R. 142 (periodo di riferimento NOTTURNO)

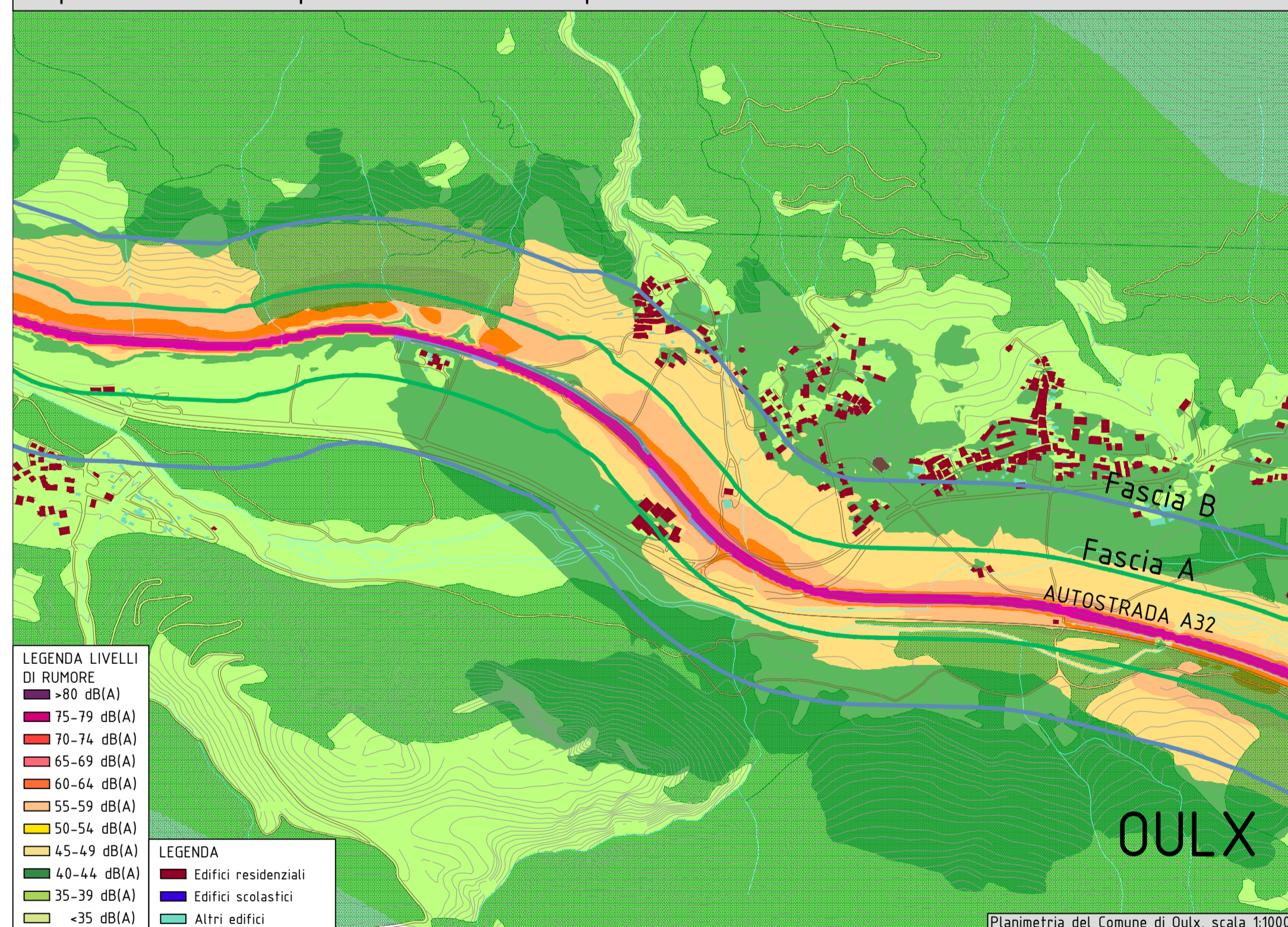

Per la verifica del rispetto dei limiti imposti dal D.P.R. 142 si è proceduto secondo il seguente schema:
 1) controllo dei livelli a fronte degli edifici che rientrano nella Classe I della zonizzazione acustica (in particolare, verifica del livello diurno per le scuole e dei livelli diurno e notturno per gli ospedali), siano essi in fascia A o in fascia B di pertinenza dell'autostrada A32: tali livelli devono essere inferiori a 50 dB(A) e 40 dB(A) rispettivamente per il periodo diurno e notturno, secondo quanto prescritto dall'Art. 5;

2) controllo del rispetto dei limiti massimi di immissione sonora della sola A32, tenendo conto anche dall'analisi delle concorsualità delle infrastrutture presenti, negli edifici residenziali che rientrano nelle fasce A e B dell'autostrada A32, secondo quanto prescritto dall'Art. 5;
 3) verifica del rispetto del limite notturno per ospedali e case di riposo pari a 35 dB(A), del limite notturno per gli edifici residenziali pari a 40 dB(A) e del limite diurno per le scuole pari a 45 dB(A), negli

edifici all'esterno delle fasce A e B di pertinenza, valutando il rumore a centro stanza, a 1,5 m dal pavimento, con finestre chiuse (ipotizzando un potere fonoisolante $R_w=15$ dB), secondo quanto prescritto dall'Art. 6 del D.P.R.142.
 A seguito della verifica del rispetto dei limiti previsti dal D.P.R.142, si procede secondo quanto di seguito descritto:
 • nel caso in cui siano emersi superamenti dei limiti, si deve agire per l'eliminazione di tali superamenti,

progettando interventi di bonifica acustica (barriere acustiche);
 • nel caso in cui non sia stato riscontrato alcun superamento, si effettua la valutazione del numero di persone esposte ai livelli di rumore secondo quanto evidenziato dalla mappatura acustica redatta ai sensi del D.Lgs 194 del 19 agosto 2005 e si procede con la definizione degli interventi per ridurre il numero di esposti.

Keymap dell'autostrada Torino-Bardonecchia A32

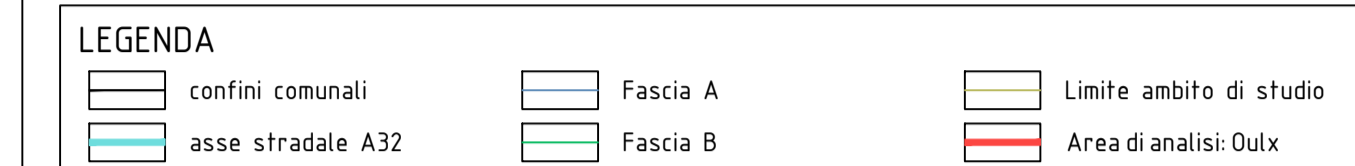
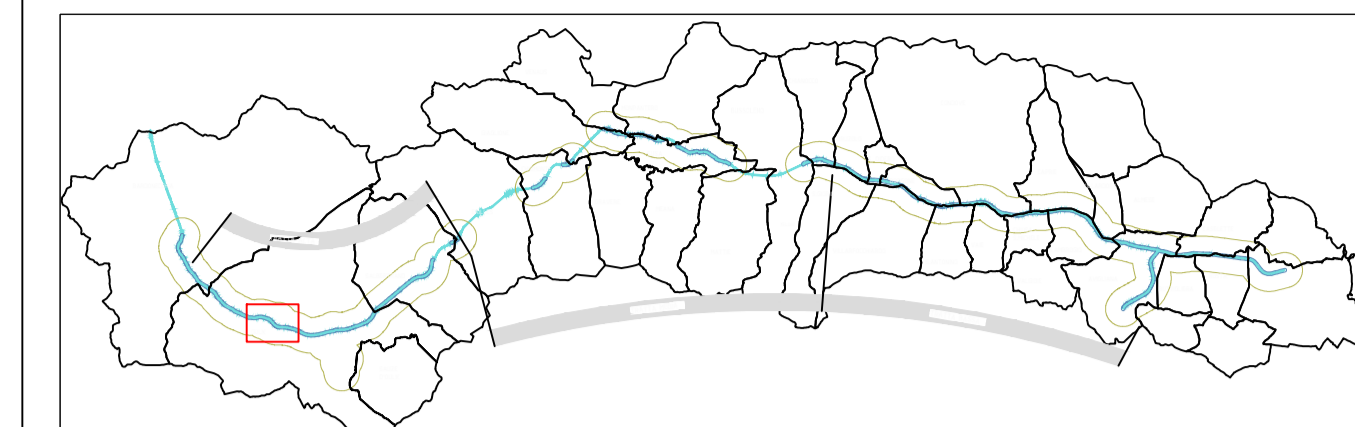

Sezioni territoriali dal modello di calcolo:



Si riportano alcune informazioni riguardo l'area di intervento, le tipologie di intervento (attuati o da attuare) e riguardo alla priorità di realizzazione di tali interventi.

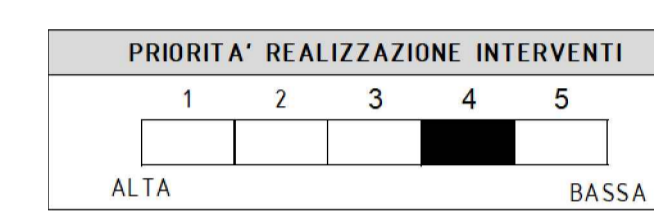

INTERVENTI DA ATTUARE			
Direz.	Tipo	Lunghezza	Altezza
BA	Mono-assorbente (Lato interno $\alpha=0,80$)	411	3

INFORMAZIONI AREA	
Comune	Oulx
Luogo	Pres du Blanc + Viad Blanc/Gad
Densità abitativa	3163 abitanti/km2
Superficie	99,90 km ²
Abitanti	3160 abitanti

Dalla valutazione dei livelli nell'area di analisi si riscontra che non sono presenti superamenti rispetto ai limiti imposti dalla normativa vigente italiana (DPR 142).

SOCIETA' ITALIANA
 TRAFORO AUTOSTRADALE DEL FREJUS
 Sede legale: fraz. San Giuliano, 2 - 10059 Susa (TO)

A32 TORINO - BARDONECCHIA

PIANI D'AZIONE 2024
 Valutazione del rispetto del D.Lgs. 194 del 19 agosto 2005 "Attenuazione della direttiva 2002/49/CE relativa alla determinazione e alla gestione del rumore ambientale"

Comune: OULX Frazione Pres du Blanc

SITAF S.p.A.
 Strada San Giuliano, 2
 10059 SUSA
 Tel. +39 012 2621621
 Fax. +39 012 2622936
 E-mail a32.autofrejus@sitaf.it
 PEC sitaf@legalmail.it

P.IVA 0051310019
 Cap. Soc. 650.000.000 i.v.
 R.E.A. Torino 313530

Scala: 1:10000	LUGLIO 2024				
AP_2023_RD_IT_0021_ALLEGATO_5.1					
2					
1					
0					
REV	DATA	DESCRIZIONE	RED.	VER.	APP.

Consulenza opere specialistiche
 Dott. Arch. Chiara Deveccchi
 Albo di Torino N° 9334

I Progettisti
 Arch. Chiara Deveccchi
 Albo di Torino N° 9334
 Ing. Paolo Onati
 Albo di Torino N° 11279 V

N° TAVOLA
5.1

Questo disegno è di proprietà riservata della SITAF S.p.A.; ne è vietata la riproduzione anche parziale, nonché la presentazione a terzi senza esplicita autorizzazione. L'osservanza è perseguibile ai termini di legge.

VALUTAZIONE DEI LIVELLI DI RUMORE IMMESSI NELL'AREA PRIMA E DOPO LA REALIZZAZIONE DEGLI INTERVENTI

Mappa dei livelli di rumore prima degli interventi (descrittore acustico Lden)

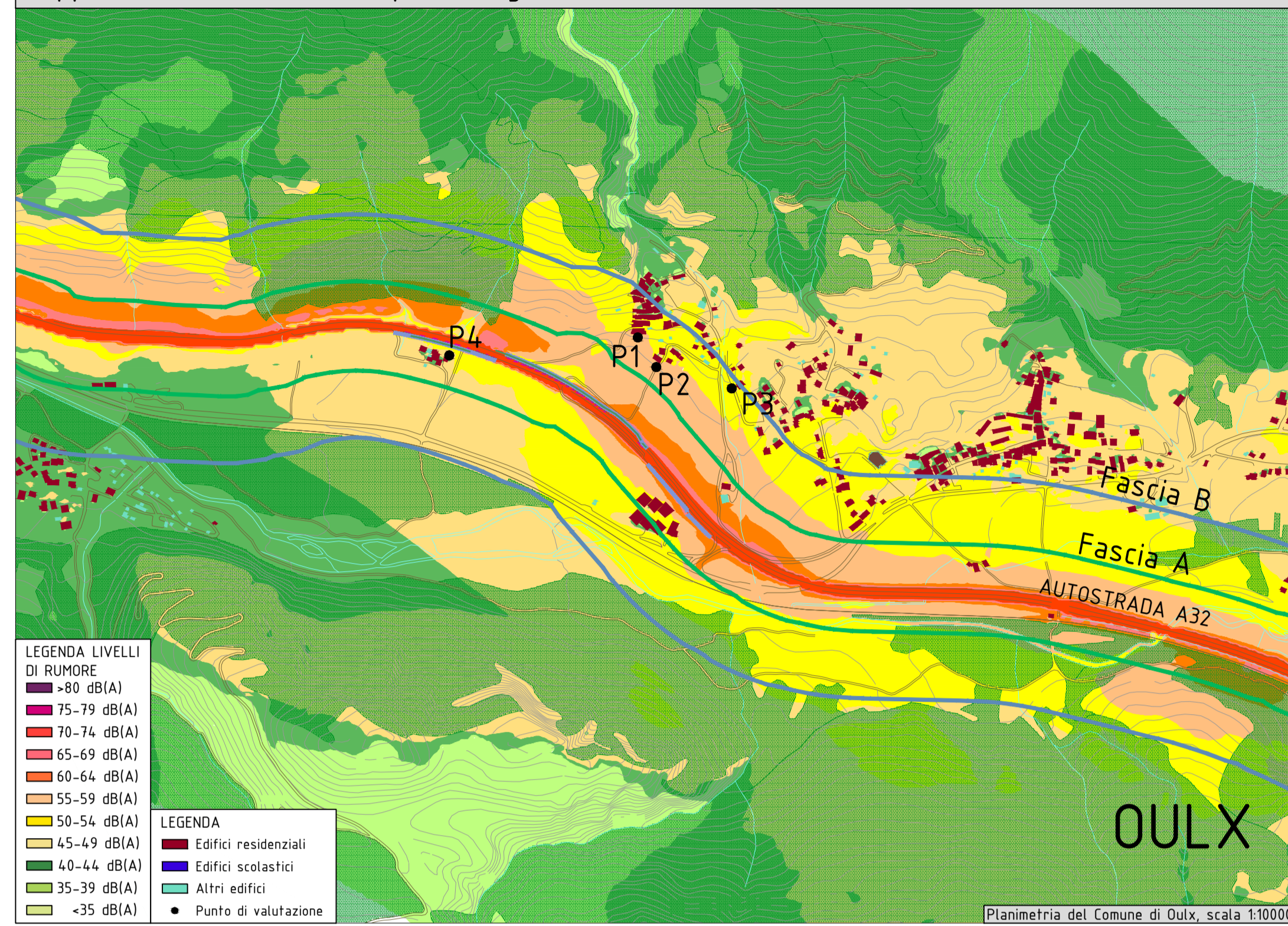

Mappa dei livelli di rumore prima degli interventi (descrittore acustico Lnight)

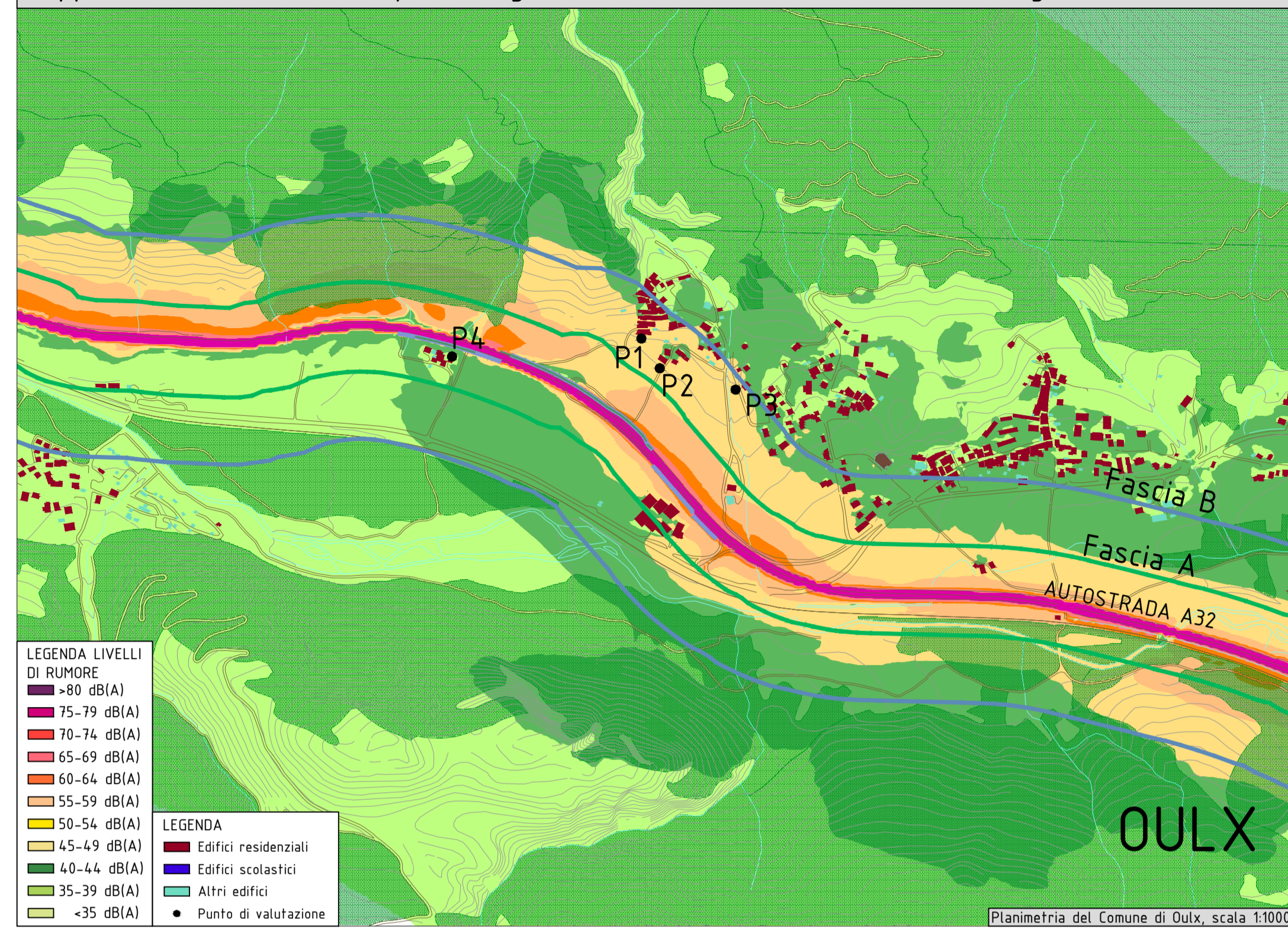

Livelli di rumore presso i ricettori prima e dopo gli interventi (descrittore acustico Lden)

Ricettori	DESCRITTORE ACUSTICO Lden	
	Val. prima degli interventi [dB(A)]	Val. dopo degli interventi [dB(A)]
P1	54,90	54,2
P2	55,30	54,8
P3	53,70	53,1
P4	47,90	47,3

In tutti i punti di analisi rappresentativi dell'intera area, si riscontra una riduzione dei livelli Lden di rumore valutati a fronte degli edifici mediamente pari a 0,6 dB e una riduzione massima pari a 0,7 dB nel punto P1.

Livelli di rumore presso i ricettori prima e dopo gli interventi (descrittore acustico Lnight)

Ricettori	DESCRITTORE ACUSTICO Lnight	
	Val. prima degli interventi [dB(A)]	Val. dopo degli interventi [dB(A)]
P1	47,20	46,5
P2	47,60	47,1
P3	46,00	45,4
P4	40,20	39,6

Anche nel periodo notturno, in tutti i punti di analisi rappresentativi dell'intera area, si riscontra una riduzione dei livelli Lnight di rumore valutati a fronte degli edifici mediamente pari a 0,6 dB e una riduzione massima pari a 0,7 dB nel punto P1.

Mappa dei livelli di rumore dopo gli interventi (descrittore acustico Lden)

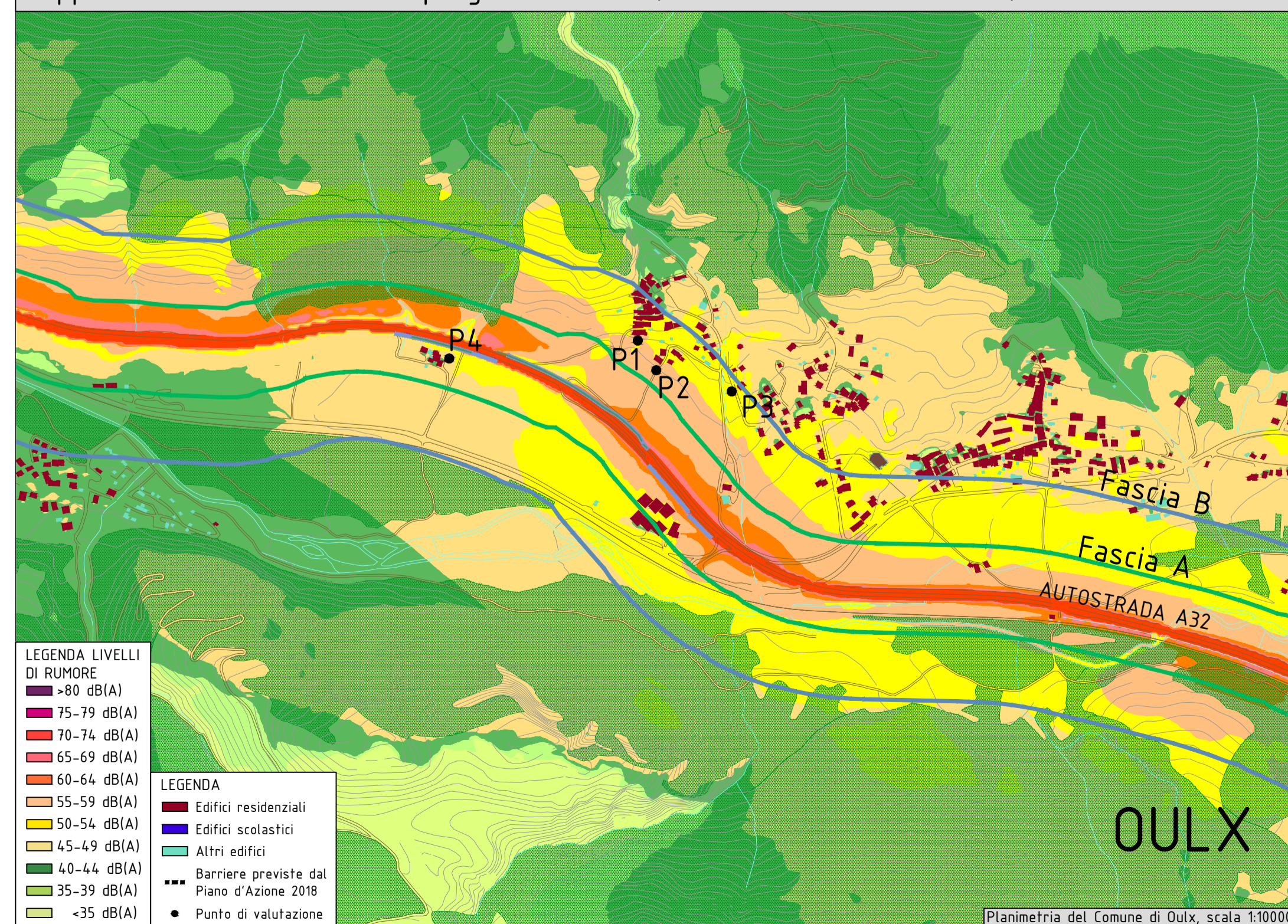

Mappa dei livelli di rumore dopo gli interventi (descrittore acustico Lnight)

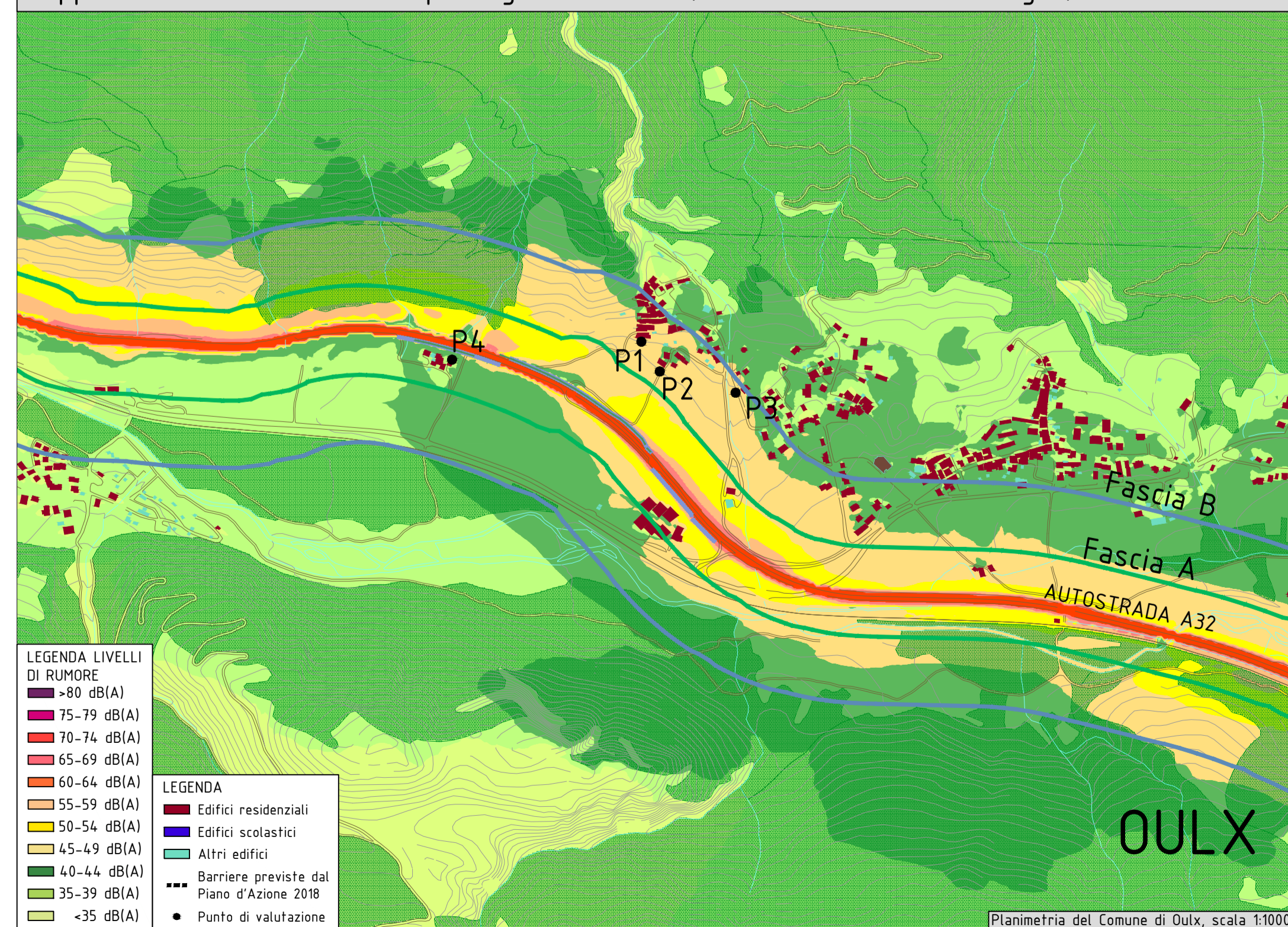

D. Lgs. 194 del 19 agosto 2005

La Direttiva 2002/49/CE è stata formalmente recepita nel nostro Paese con il DLgs 194 del 19/8/2005, ma a distanza di anni da tale data restano ancora da attuare l'armonizzazione e il coordinamento delle disposizioni previste dal decreto succitato con il complesso quadro normativo vigente ai sensi della L447/95.

Va riconosciuto che tale operazione risulta decisamente difficoltosa, in quanto si tratta di integrare due sistemi legislativi che, pur sovrapponendosi, si differenziano dal punto di vista dei soggetti coinvolti, dell'oggetto trattato, dei parametri utilizzati e anche degli obiettivi e delle finalità.

Del resto, tale integrazione è in qualche misura necessaria per evitare di duplicare obblighi, e conseguentemente attività e risorse richieste che, oltre alla produzione di dati, informazioni e piani, necessita oggi di concrete azioni di prevenzione e risanamento.

La direttiva europea, si pone come obiettivo fondamentale quello di contenere l'esposizione al rumore della popolazione, indipendentemente dal rispetto o meno dei limiti che gli Stati membri possono essersi dati. Ovviamente per raggiungere tale obiettivo e poter effettuare valutazioni fra loro comparabili, occorre monitorare i livelli di esposizione della popolazione con gli stessi parametri (i descrittori acustici) in tutti gli Stati membri e da lì partire con un risanamento che ha come unico scopo quello di ridurre l'esposizione a livelli adeguati alle risorse che lo Stato vorrà impegnare.

Nell'ottica della direttiva, totalmente diversa dalla logica della Legge quadro, assume dunque estrema importanza l'informazione alla popolazione (sui livelli di esposizione rilevati, sugli effetti nocivi del rumore, ecc...) e la partecipazione della stessa alle scelte che portano alla stesura del piano d'azione, ossia di un piano strategico rivolto a contenere i livelli di esposizione.

SOCIETA' ITALIANA
TRAFORO AUTOSTRADALE DEL FREJUS
Sede legale: fraz. San Giuliano, 2 - 10059 Susa (TO)

A32 TORINO - BARDONECCHIA

PIANI D'AZIONE 2024
Valutazione del rispetto del D.Lgs. 194 del 19 agosto 2005 "Attenuazione della direttiva 2002/49/CE relativa alla determinazione e alla gestione del rumore ambientale"

Comune: OULX Frazione Pres du Blanc

Scala: 1:10000	LUGLIO 2024
AP_2023_RD_IT_0021_ALLEGATO_5.2	
2	
1	
0	
REV	DATA
	DESCRIZIONE
	RED.
	VER.
	APP.

Consulenza opere specialistiche
Dott. Arch. Chiara Devecchi
Albo di Torino N° 9334

I Progettisti
Arch. Chiara Devecchi
Albo di Torino N° 9334
Ing. Paolo Onali
Albo di Torino N° 11279 V

N° TAVOLA
5.2

Riduzione del FASTIDIO (valutazione rispetto ai livelli Lden)

NUMERO ABITANTI ESPOSTI Lden	Attuale	Piano d'Azione
L _{Aeq} [dB(A)]		
Liv > 80	0	0
75<Liv<80	0	0
70<Liv<75	0	0
65<Liv<70	0	0
60<Liv<65	1	1
55<Liv<60	87	78
50<Liv<55	680	672
45<Liv<50	745	714
40<Liv<45	905	946
35<Liv<40	110	117
30<Liv<35	43	43
Liv < 30	91	91

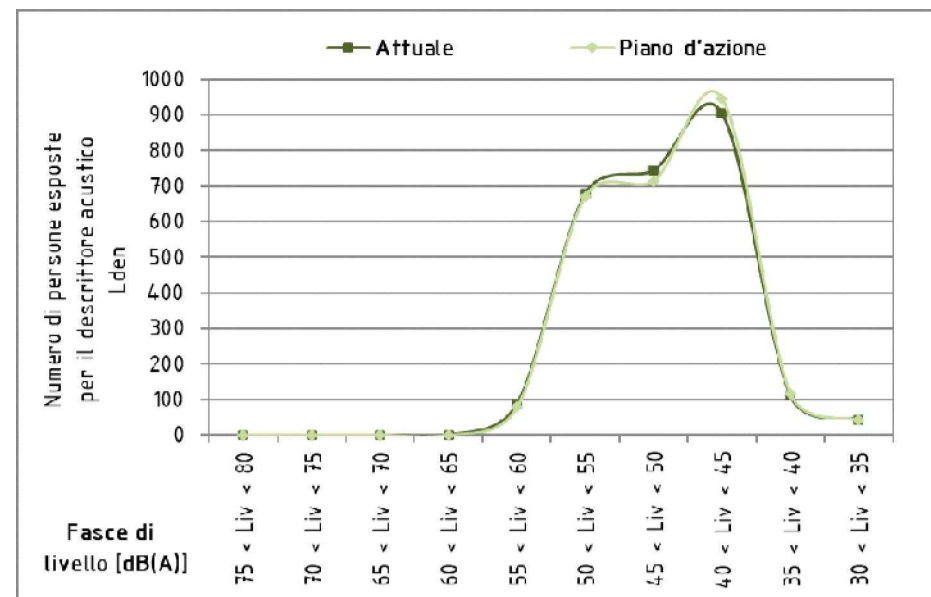

Si evidenzia una riduzione del numero di persone attualmente esposte ai livelli più elevati di rumore e il numero di persone esposte agli stessi livelli a seguito della realizzazione degli interventi di bonifica acustica. Questo evidenzia l'efficacia del piano d'azione e l'ottemperanza a quanto richiesto dal D.Lgs. 194 del 19 agosto 2005.

RIDUZIONE dell'ESPOSIZIONE Lden	Attuale	Piano d'Azione
L _{Aeq} [dB(A)]		
75< Liv	0	0
70<Liv<75	0	0
65<Liv<70	0	0
60<Liv<65	1	1
55<Liv<60	87	78
Liv < 55	2574	2583

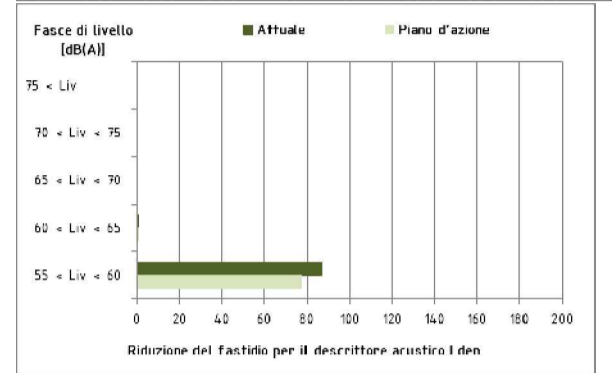

Direttiva CE 49/2002- in termini di FASTIDIO (Lden) l'efficacia dell'intervento è descritta dalla riduzione del numero di persone esposte oltre un livello di 55 dB(A) che prima della realizzazione degli interventi è pari a 88 e dopo diviene pari a 79 persone.

Numero di persone esposte prima degli interventi

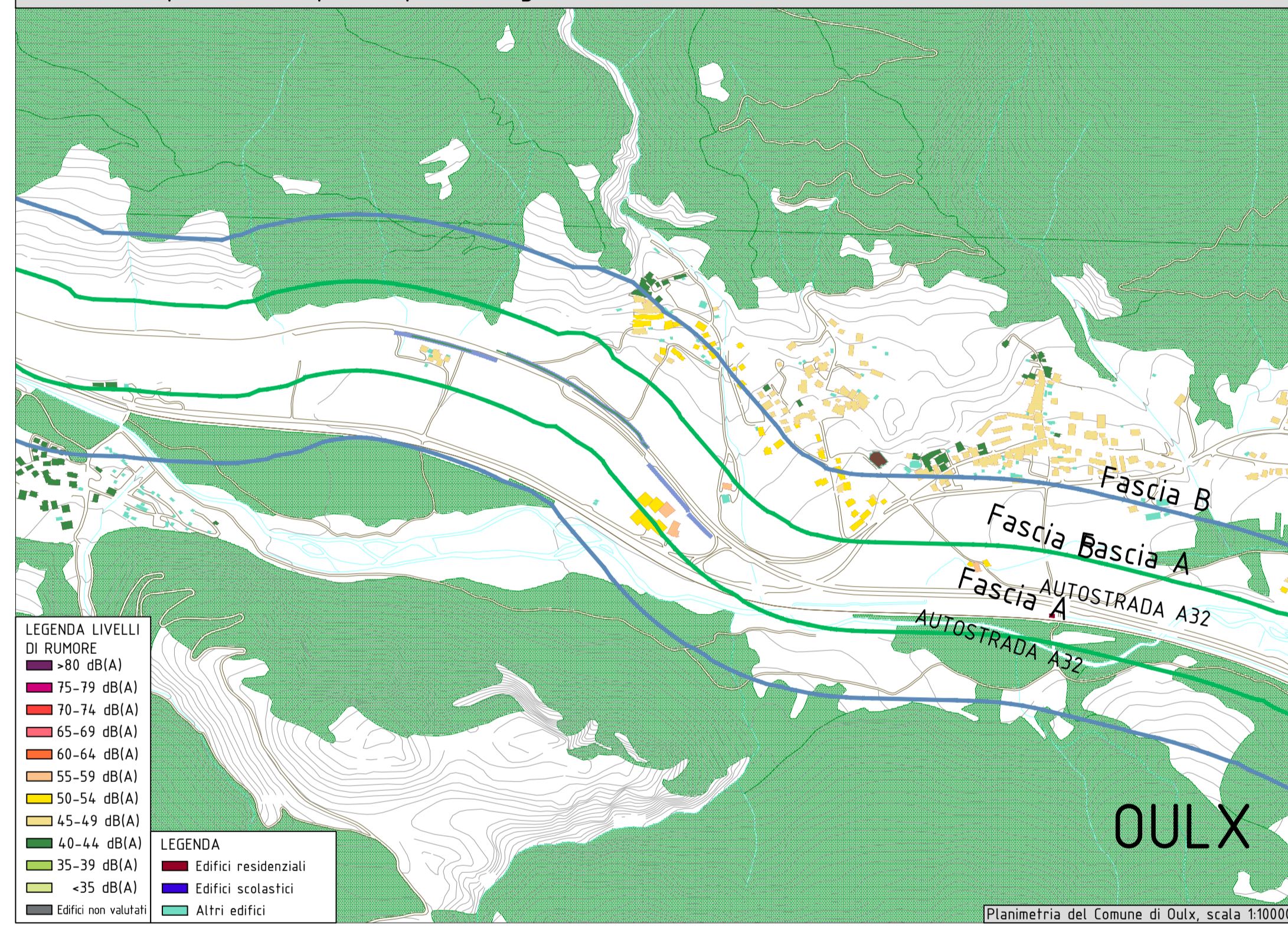

Riduzione del DISTURBO DEL SONNO (valutazione rispetto ai livelli Lnight)

NUMERO ABITANTI ESPOSTI Lnight	Attuale	Piano d'Azione
L _{Aeq} [dB(A)]		
Liv > 80	0	0
75<Liv<80	0	0
70<Liv<75	0	0
65<Liv<70	0	0
60<Liv<65	0	0
55<Liv<60	1	1
50<Liv<55	1	1
45<Liv<50	297	272
40<Liv<45	862	836
35<Liv<40	789	766
30<Liv<35	536	608
Liv < 30	126	138

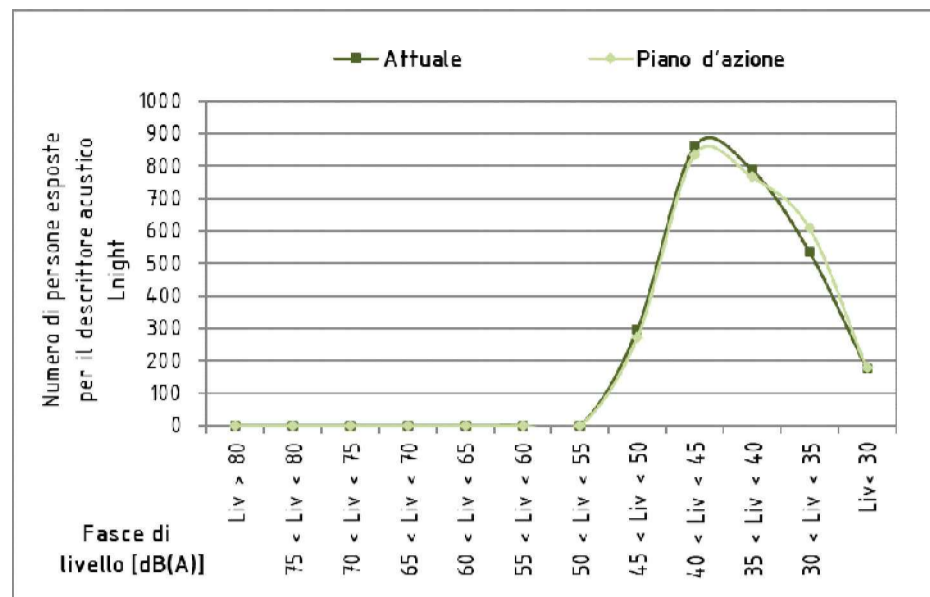

Si evidenzia una riduzione del numero di persone attualmente esposte ai livelli più elevati di rumore e il numero di persone esposte agli stessi livelli a seguito della realizzazione degli interventi di bonifica acustica. Questo evidenzia l'efficacia del piano d'azione e l'ottemperanza a quanto richiesto dal D.Lgs. 194 del 19 agosto 2005.

RIDUZIONE dell'ESPOSIZIONE Lnight	Attuale	Piano d'Azione
L _{Aeq} [dB(A)]		
70< Liv	0	0
65<Liv<70	0	0
60<Liv<65	0	0
55<Liv<60	1	1
50<Liv<55	1	1
Liv < 50	2660	2660

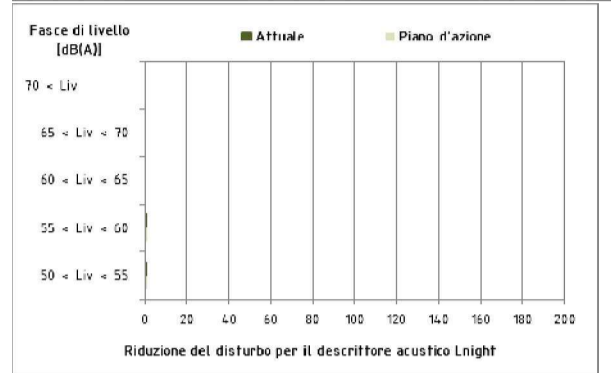

Direttiva CE 49/2002- in termini di DISTURBO DEL SONNO (Lnight) l'efficacia dell'intervento è descritta dall'invariato numero di persone esposte oltre un livello di 50 dB(A) che prima della realizzazione degli interventi è pari a 2 e dopo diviene pari a 2 persone.

Numero di persone esposte dopo gli interventi

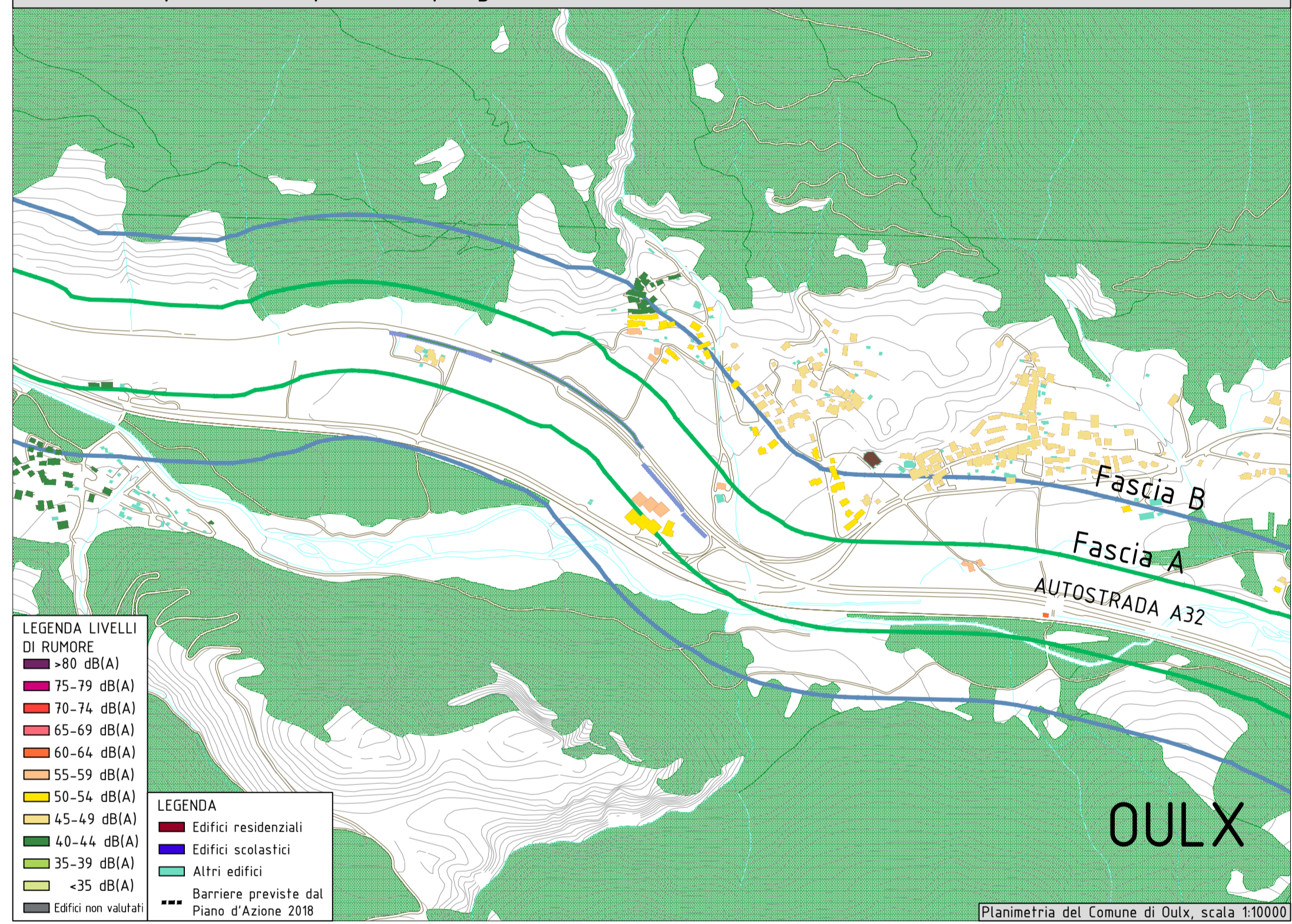

Benefici sugli abitanti

Si riporta la valutazione basata su un criterio di efficienza come previsto dal rapporto tecnico UNI TR 11327 del 2009.

BENEFICI SUGLI ABITANTI Lden			
Descrittore acustico Lden - sensazione di fastidio			
	edifici	superficie residenziale	numero di abitanti
	[-]	[km ²]	[-]
Totale beneficiari	186	0,029	272
Totale	1112	0,237	2215
Percentuale dei beneficiari	Criterio di efficacia [%]	ref. Sup.res. [%]	ref. abitanti [%]
	17		12
VALUTAZIONE COSTO/BENEFICIO			
	ref. edifici	ref. Sup. residenziale	ref. Num. abitanti
Sup barriere [m ²]	2107	2107	2107
osto barriera [€/m ²]	154,3,152148	154,3,152148	154,3,152148
costo [€]	3250650	3250650	3250650
Criterio di efficienza	ref. edifici [%]	ref. Sup.res. [%]	ref. abitanti [%]
	9	14	13
BENEFICI SUGLI ABITANTI Lnight			
Descrittore acustico Lnight - disturbo del sonno			
	edifici	superficie residenziale	numero di abitanti
	[-]	[km ²]	[-]
Totale beneficiari	96	0,019	179
Totale	1258	0,297	2766
Percentuale dei beneficiari	Criterio di efficacia [%]	ref. Sup.res. [%]	ref. abitanti [%]
	8		6
VALUTAZIONE COSTO/BENEFICIO			
	ref. edifici	ref. Sup. residenziale	ref. Num. abitanti
Sup barriere [m ²]	2107	2107	2107
osto barriera [€/m ²]	154,3,152148	154,3,152148	154,3,152148
costo [€]	3250650	3250650	3250650
Criterio di efficienza	ref. edifici [%]	ref. Sup.res. [%]	ref. abitanti [%]
	5	9	9

Particolare costruttivo della barriera (scala 1:50)

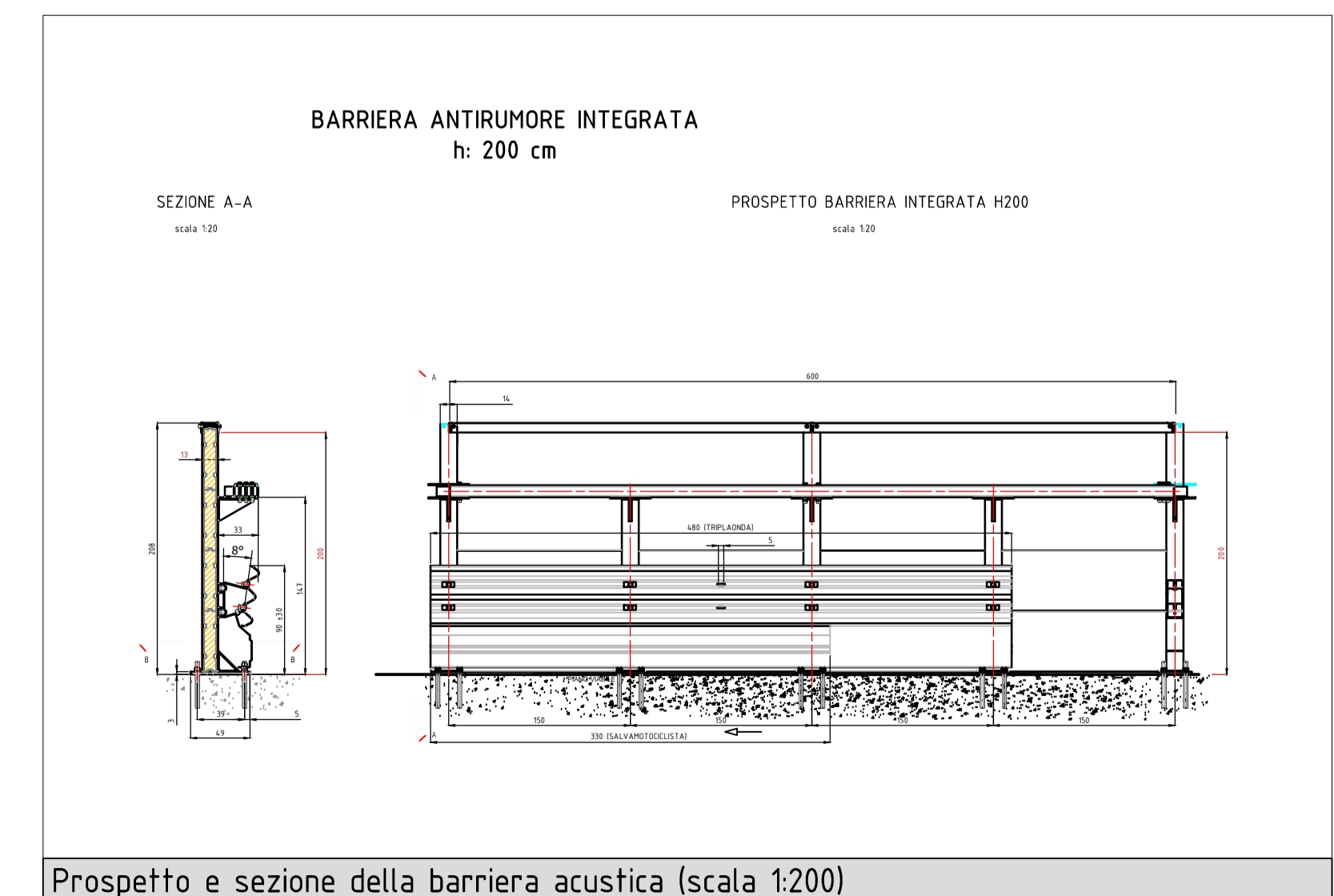
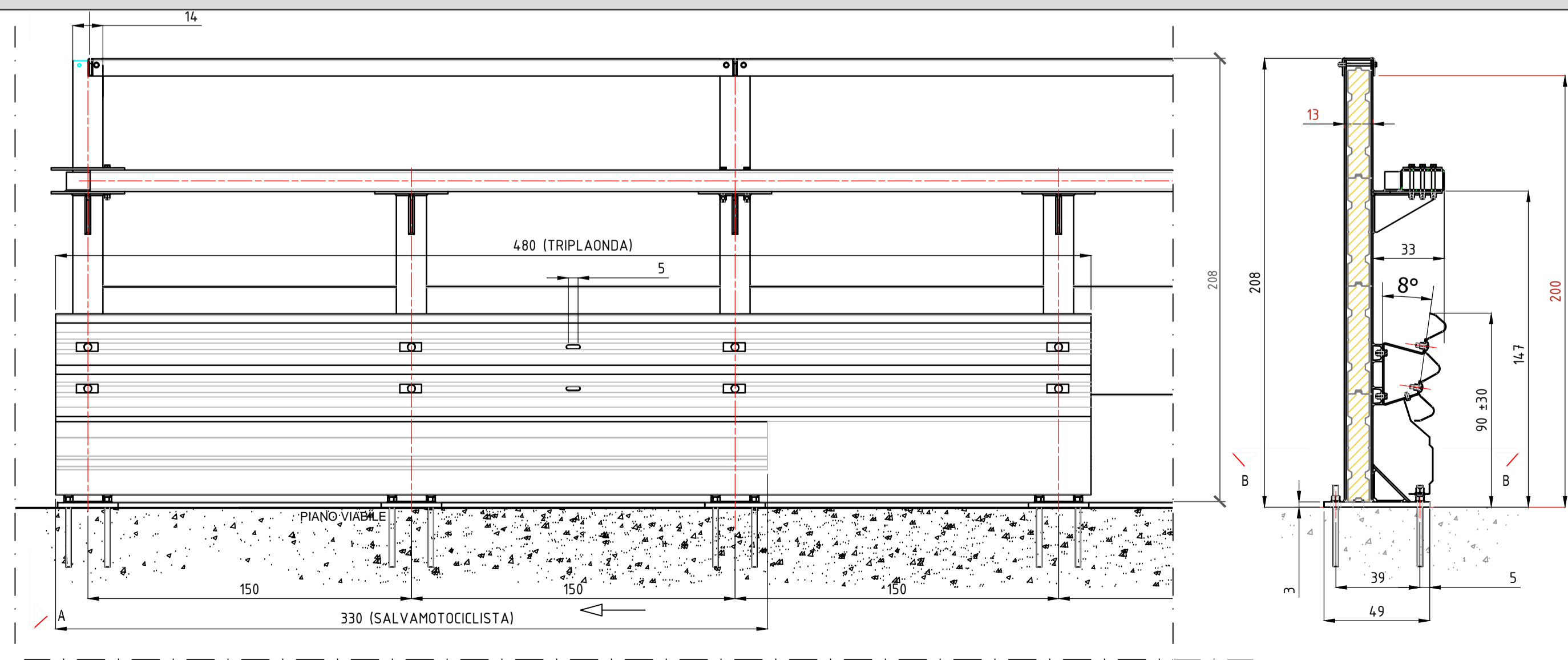

SITAF S.p.A.
Strada San Giuliano, 2
10059 SUSA
Tel. +39 012 2621621
Fax. +39 012 2622936
E-mail a32.auf@sitaf.it
PEC: sitaf@legalmail.it

P.Iva 0051310019
Cap. Soc. 650.000,00 i.v.
R.E.A. Torino 313530

SOCIETA' ITALIANA
TRAFORO AUTOSTRADALE DEL FREJUS
Sede legale: fraz. San Giuliano, 2 - 10059 Susa (TO)

A32 TORINO - BARDONECCHIA

PIANI D'AZIONE 2024
Valutazione del rispetto del D.Lgs. 194 del 19 agosto 2005 "Attenuazione della direttiva 2002/49/CE relativa alla determinazione e alla gestione del rumore ambientale"

Comune: OULX Frazione Pres du Blanc

Scala: 1:10000	LUGLIO 2024				
AP_2023_RD_IT_0021_ALLEGATO_5_3					
2					
1					
0					
REV	DATA	DESCRIZIONE	RED.	VER.	APP.
				TRI	DAB

Consulenza opere specialistiche
Dott. Arch. Chiara Devecchi
Albo di Torino N° 9334

I Progettisti
Arch. Chiara Devecchi
Albo di Torino N° 9334
Ing. Paolo Onati
Albo di Torino N° 11279 V

N° TAVOLA
5.3

Questo disegno è di proprietà riservata della SITAF S.p.A.; ne è vietata la riproduzione anche parziale, nonché la presentazione a terzi senza esplicita autorizzazione. L'osservanza è perseguibile ai termini di legge.